

# AtéCé Béter & Compléter #9

samen sterker sterker samen



Lees alles over de unieke samenwerking op de BeLux markt op pagina 7



20 tot en met 30 april 2021

drupa [www.drupa.nl](http://www.drupa.nl)

Een uitgave van AtéCé Graphic Products



(vlnr) Carol Luckerhof, Harry Vlasveld, Patrick Hoeve, Bernard van Stegaren, Jürgen Bekker en Remco Smit. Beeld: Ming Chao

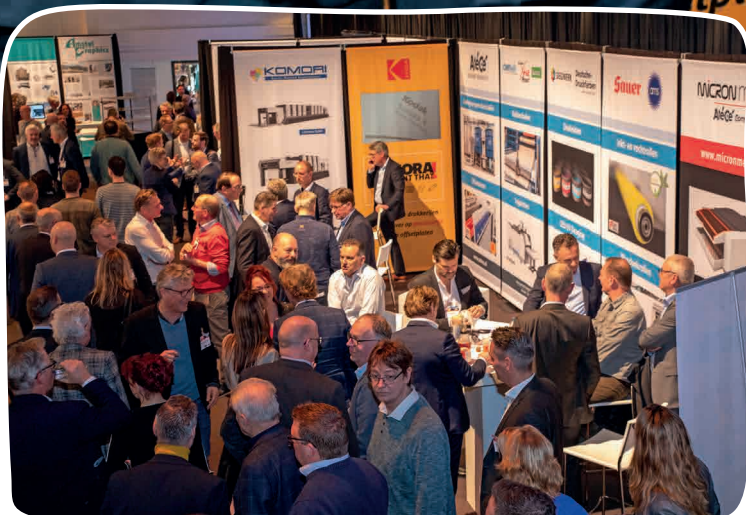

De AtéCé stand tijdens de Vakdag Print & Sign



Drukken zonder alcohol of met een sterk gereduceerd percentage isopropyl alcohol (IPA)

## Galaxy Greenline

AtéCé Graphic Products heeft een nieuwe serie vochtwater toevoegmiddelen ontwikkeld, die onder de merknaam **Galaxy Greenline** op de markt gebracht worden. Met deze nieuwe toevoegmiddelen is het mogelijk om zonder alcohol of met een sterk gereduceerd percentage isopropyl alcohol (IPA) te drukken. Een aantal van deze vochtwater toevoegmiddelen is zelfs vrij van het IPA vervangingsmiddel butyl glycol (BG), dat vanaf 1 januari 2021 niet meer gebruikt mag worden.

De nieuwe Galaxy Greenline vochtwater toevoegmiddelen dragen bij aan milieuvriendelijke(re) drukwerkproducties en minimaliseren maximaal nadelige gezondheidseffecten. Het gebruik van de nieuwe toevoegmiddelen levert ook kostenbesparing op in onderhoud en service. Maar bovenal is het mogelijk om met de nieuwe Galaxy Greenline producten een stabiel drukproces met een consistent hoge kwaliteit en productiviteit te realiseren.

Lees verder op pagina 2



Drie nieuwe CRON plaatbelichters met Krause palletloaders bij Kampert-Nauta

## Kampert-Nauta kiest voor CRON + Krause

**Kampert-Nauta** in Oss heeft drie nieuwe CRON plaatbelichters met Krause palletloaders geïnstalleerd. 'Wij wilden bij de herinrichting van onze CTP afdeling het plaatbelichtingsproces automatiseren', zegt technisch directeur Charles van Elst. 'Wij zijn, nadat we goed op de markt gekeken hebben naar welke oplossingen daarvoor zijn en verschillende collega bedrijven hebben bezocht, uitgekomen bij AtéCé.'

'Die hebben bij ons het plaatbelichtingsproces geautomatiseerd. Er komen nu bij dit proces geen mensenhanden meer aan te pas. De platen worden vanuit de palletloaders automatisch in de belichters ingevoerd en van daaruit, na belichten en ontwikkelen, met transportkarren naar de drukpersen gereden. Dat is nog de enige menselijke handeling.'

'De prepress specialisten van AtéCé hebben niet alleen de nieuwe CRON belichters geïnstalleerd, maar het totale nieuwe systeem zeer professioneel voor ons ingericht! De plaatproductie draait hier optimaal. Dat was nodig, omdat wij hier in twee jaar tijd vijf keer zoveel platen zijn gaan gebruiken.'

Lees verder op pagina 2

## At your service

Het was weer druk tijdens de Vakdag Print & Sign op de AtéCé stand. Het is inmiddels een traditie geworden om tijdens dit evenement champagneflessen te ontkurken. Dit keer werd er getoost op de keuze van **NPN Drukkers** in Breda voor een nieuwe Komori GL 540 LED UV offsetpers. Dat gebeurde ook met **De Lithografen uit Haarlem**. Zij hebben bij AtéCé het nieuwste model JWEI grootformaat snijplotter gekocht.

Inmiddels is de wereld door het coronavirus compleet veranderd. Iedereen individueel en ook bedrijven zijn daardoor getroffen. In de grafische sector is dat helaas niet anders en zijn de klappen mogelijk nog harder. Waar het eindigt en wanneer het virus onder controle is, weet nog niemand. Wel wordt voorzichtig de economie weer opgestart. De mensen staan te popelen om weer 'gewoon' aan de slag te gaan. 'Ook onze mensen staan in de startblokken om – op gepaste 1,5 meter afstand – onze klanten weer van dienst te zijn. Niet alleen in goede, maar ook in tijden zoals deze, kunt u op ons rekenen. Zoals altijd: **AtéCé at your service.**'

De mensen van AtéCé staan in de startblokken om – op gepaste 1,5 meter afstand – onze klanten weer van dienst te zijn

Met de nieuwe Galaxy Greenline vochtwater toevoegmiddelen wordt een stabiel drukproces gerealiseerd

De prepress specialisten van AtéCé hebben het nieuwe systeem zeer professioneel voor ons ingericht

**AtéCé**  
GRAPHIC PRODUCTS





AtéCé prepress kennis en praktijkervaring leidend bij keuze voor CRON / Krause

Vervolg van pagina 1

## Volledig geautomatiseerd plaatbelichtingsproces

'Toen de beslissing genomen was om afscheid van onze rotatiepersen te nemen, is er hier heel veel veranderd in Oss', zegt technisch directeur **Charles van Elst**. 'Binnen onze groep (zie kader) is voldoende offsetrotatiecapaciteit en dat breidt nog steeds uit. **Kampert-Nauta** focust zich op vellenoffset en digitaal drukwerk. Dat vraagt een andere aanpak van de markt. De rol van internet is daarin belangrijk. Wij kennen binnen Kampert-Nauta drie disciplines. Dat zijn: productie, ICT en marketing. Met deze drie-eenheid onderscheiden wij ons in de markt, die voor een belangrijk deel in het retaillandschap ligt. Voor veel afnemers bouwen we webportals met alles daarin wat een retailer nodig heeft. Het gaat om meer dan drukwerk alleen. Wij bouwen en bieden complete marketing concepten aan.'

### CTP afdeling

Charles: 'Natuurlijk draaien onze drukpersen op de drukwerkopdrachten, die veelal via de portals binnenkomen. Dat is een belangrijk onderdeel van onze dienstverlening. Wij beschikken over twee KBA achtkleuren offsetpersen op het formaat 70/100. De nieuwste is sinds anderhalf jaar in bedrijf en draait op LED inkt. Vorig jaar is onze rotatiepersen stopgezet om ruimte te maken voor extra after-press capaciteit. Daardoor kwamen we voor een andere inrichting van onze CTP afdeling te staan. Die was gevestigd midden in ons bedrijf tussen de rotatie- en vellenpersen. Tegenwoordig heeft die een andere plek, dichtbij de achtkleurenpersen.'

### Plaatbelichtingsproces automatiseren

'We hebben voor de herinrichting van deze afdeling goed op de markt gekeken en verschillende collega bedrijven bezocht', zegt Charles. 'Het uitgangspunt was om het plaatbelichtingsproces te automatiseren. Er zijn hier drie nieuwe CRON plaatbelichters met Krause palletloaders geïnstalleerd. Daarbij hebben we ons laten leiden door de prepress kennis en praktijkervaring van AtéCé Graphic Products. Die hebben niet alleen de nieuwe CRON belichters geleverd, maar het totale nieuwe systeem – van invoer tot en met afleg – voor ons ingericht. We zijn tegelijkertijd overgestapt van thermische naar CTcP platen van het merk Nova.'

### Goede en betrouwbare partner

'Bij ons worden de gemiddelde oplagen kleiner. Het komt zelden voor dat er voor één order meer dan 25.000 druks gemaakt worden. We zijn in twee jaar tijd vijf keer zoveel platen gaan gebruiken. Dat maakt de plaatprijs een stuk belangrijker dan voorheen. Over de Nova platen – het eigen merk van AtéCé – zijn we goed te spreken, evenals over de totale technische service en dienstverlening, zowel tijdens het inrichten van onze nieuwe CTP afdeling, alsook daarna. Bij Kampert-Nauta spreken we niet van leveranciers, maar van partners. AtéCé is voor ons een goede en betrouwbare partner', aldus Charles.

### Kampert-Nauta

De geschiedenis van **Kampert-Nauta** gaat wel 120 jaar terug. 2012 was daarin een belangrijk jaar. Toen nam Kampert Drukwerk het eveneens in Oss gevestigde Nauta Haagen over. Beide bedrijven werden samengevoegd en gingen onder de naam Kampert-Nauta verder. Tegenwoordig maakt Kampert-Nauta, samen met Janssen/Pers Rotatie en een aantal in Europa gevestigde drukkerijen onderdeel uit van de Koninklijke Em. de Jong Groep. Daarmee behoort Kampert-Nauta tot de grootste drukkerijgroep in de Benelux en tot één van de grotere in Europa. Kampert-Nauta opereert zelfstandig in de markt. Er werken 130 mensen in vaste dienst bij het grafische bedrijf in Oss en daarnaast bestaat er ook een poule van zo'n 80 oproepkrachten.

**We zijn in twee jaar tijd vijf keer zoveel platen gaan gebruiken**

De nieuwe Galaxy Greenline vochtwater toevoegmiddelen dragen bij aan milieuvriendelijke(re) drukwerkproducties

## Alcoholvrij drukken

Met de **Galaxy Greenline** vochtwater toevoegmiddelen kan zonder alcohol of met een sterk gereduceerd percentage isopropyl alcohol (IPA) gedrukt worden. De nieuwe vochtwater toevoegmiddelen zijn geschikt voor vellenoffsetdruk, verpakkingsdrukwerk, heat- en coldset rotatie en smalbaan rotatiedruk. Drukken met de nieuwe Galaxy Greenline toevoegmiddelen is beter voor het milieu, de afdrukkwaliteit, de gezondheid en de portemonnee.



**Drukken met de nieuwe Galaxy Greenline toevoegmiddelen is beter voor het milieu, de afdrukkwaliteit, de gezondheid en de portemonnee**

## Eigenschappen Galaxy vochtwater toevoegmiddelen

- ✓ Een constante pH-waarde, in lijn met de waterkwaliteit ter plaatse
- ✓ Snelle en stabiele inkt-/waterbalans
- ✓ Goede bevochtiging en snel schoonlopen van de offsetplaat
- ✓ Bescherming tegen bacteriën
- ✓ Compatible met verschillende waterhardheden
- ✓ Probleemloos voor meest voorkomende drukinkten en op gevoelige substraten
- ✓ Geen afzettingen op rollen en in het vochtwatercirculatiesysteem
- ✓ Bevat geen isopropyl alcohol (IPA)
- ✓ Geschikt voor milieuvriendelijke drukwerkproducties
- ✓ Minimaliseert nadelige gezondheidseffecten
- ✓ Geschikt voor drukken met Low-migration inkten
- ✓ Voorkomt machinecorrosie



Er is een speciale **Galaxy Greenline** product brochure samengesteld met alle ins & outs van de nieuwe vochtwater toevoegmiddelen. De digitale brochure is te downloaden via [www.atece.nl](http://www.atece.nl). De printversie is aan te vragen via [info@atece.nl](mailto:info@atece.nl).





(vlnr) Jeroen Hulshoff (Komori), Perry de Jong en Erik de Lorme (NPN Drukkers), Remco Smit (AtéCé), Gert Muller (Komori), Ron Baartman (NPN Drukkers) en Harry Vlasveld (AtéCé)

## Nieuwe Komori GL 540 LED UV offsetpers voor NPN Drukkers

**NPN Drukkers** in Breda heeft bij AtéCé een nieuwe Komori GL 540 LED UV drukpers op 72 x 102 formaat besteld. 'Die wordt begin juli geïnstalleerd', zegt directeur **Erik de Lorme**. 'Wat ons betreft kan de nieuwe drukpers niet snel genoeg komen, want we hebben meer capaciteit nodig. De komst van onze nieuwe pers is een onderdeel van onze investeringsplannen. De Komori vervangt twee huidige offsetpersen. Door de volledige persautomatisering en automatische kwaliteitscontrole tijdens het drukproces, wordt onze drukcapaciteit aanzienlijk vergroot. Dat is voor ons een belangrijke beweegreden geweest om onze twee eerdere generatie drukpersen te vervangen door één nieuwe drukpers. De drukpersen die vervangen worden hebben overigens prima hun diensten bewezen.'

### Zeer uitgebreid getest

**Ron Baartman**, technisch bedrijfsleider: 'De keuze voor Komori betekent voor ons wel een nieuw merk. Voorheen drukten we hier op Heidelberg persen, daar waren onze drukkers aan gewend. De keuze voor Komori is uiterst zorgvuldig en in goed overleg met hen gemaakt. We hebben meerdere drukkerijen bezocht die ervaring met Komori hebben en ook zeer uitgebreid getest in het Graphic Center Europa van Komori in Utrecht. Iedereen was onder de indruk van de afdrukkwaliteit en de kennis die Komori en AtéCé op dit gebied inbrengen. Dat is belangrijk geweest voor onze keuze.'

**De keuze voor Komori is uiterst zorgvuldig en in goed overleg met onze drukkers gemaakt**

### Drukken met LED UV inkten

'Daarnaast gaan we op de nieuwe drukpers met LED UV inkten drukken', vervolgt Ron Baartman. 'Ook dat is nieuw voor ons. Dat hebben we natuurlijk goed getest. LED-UV verbruikt tot tachtig procent minder energie en veroorzaakt zestig procent minder CO2 dan conventionele UV-lampen. Maar het is toch krachtiger. De LED-units produceren geen ozon en warmte, dus de noodzakelijke afzuiging die je bij UV-lampen hebt, hoeft ook niet. Al met al dus beter voor het milieu.'



### Groter scala aan substraten

'Er vindt dus geen droging via verdamping van oplosmiddelen of wegslag plaats, zoals bij conventionele offset-inkten wel het geval is. Daardoor kan er ook op een groter scala aan substraten worden gedrukt, waaronder kunststoffen. Bij LED UV-droging is de inkt onmiddellijk volledig droog, waardoor het drukwerk direct verder verwerkt kan worden. Dat levert ons een enorme flexibiliteit en meer snelheid op en dat heeft dan weer een gunstig effect op onze doorlooptijden. Een bijkomend voordeel is dat het gebruik van antismetpoeder niet meer nodig is. De pers en het geproduceerde drukwerk blijft veel schoner. Kortom, laat de nieuwe Komori GL 540 maar komen.'



NPN Drukkers gaat op de nieuwe drukpers met LED UV inkten drukken

## Enorme efficiëncyslag en beter voor het milieu

AtéCé vertegenwoordigt in de Benelux het merk **Betz**, de nummer één in inktpompsystemen. 'Wij hebben deze systemen al bij een aantal grote drukkerijen in Nederland geïnstalleerd en die draaien er perfect mee', zegt accountmanager en product specialist Jurgen Bekker.

'De installatie van een Betz inktpompsysteem is een enorme efficiëncyslag. Het systeem zorgt er voor dat de inkten – conventioneel of LED UV / H-UV – vanuit 200 kg drums via leidingen in de inktbakken van de drukpersen worden gepompt. De inktbakkvulling voor conventionele en LED UV / H-UV inkten gebeurt volledig automatisch. Daar hebben de drukkers geen omkijken meer naar. Zij hoeven alleen nog maar het vat te wisselen als de inkt op is. De inktbakken kunnen worden uitgerust met een roersysteem om de viscositeit constant te houden en aandrogting te voorkomen. Voor LED UV / H-UV is dit wel een pre.'

**Bespaart een hele afvalberg aan lege inktblikken**

### Milieu verantwoord drukken

'Bij gebruik van inktpompen is het ook mogelijk om inktbakken handmatig te vullen met een inktpistool. In de praktijk zie je dat kleinere drukpersen op die manier ook op het pompnetwerk worden aangesloten. In alle gevallen wordt de productiviteit aanzienlijk groter. Daarnaast is er nog een ander belangrijk winstpunt: milieu verantwoord drukken. Dat weegt steeds zwaarder. Het inktpompsysteem bespaart op jaarbasis een hele afvalberg aan lege inktblikken of -kokers.'



In Nederland heeft AtéCé inmiddels Betz inktpompsystemen geïnstalleerd bij Zalsman in Zwolle, Veldhuis Media in Raalte en Control Media in Etten-Leur.

Voor meer informatie over Betz inktpompsystemen: Bel of mail **Jurgen Bekker** M +31 6 22 74 71 17 • [jbekker@atece.nl](mailto:jbekker@atece.nl)





JWEI LST-0806



JWEI LST-0604

## Exclusief distributeur JWEI snij-oplossingen

JWEI heeft onlangs twee nieuwe modellen volledig automatische snijplotters – op de maximale vellenformaten 600 x 400 mm en 800 x 600 mm – op de markt gebracht. Van eerstgenoemde snijplotter zijn in de Benelux inmiddels vijf systemen geïnstalleerd en van die op het grotere formaat drie.

### Zeer geschikt voor kleine oplagen

Bernard van Stegeren: 'Deze nieuwe JWEI oplossingen zijn geschikt voor het snijden, slitten en rillen van onder andere verpakkingen, stickers, kaarten, deurhangers en tal van andere materialen en media. De vellen worden automatisch ingevoerd en uitgelegd. De operator heeft er tijdens het snijproces geen omkijken naar. De nieuwe JWEI snij-oplossingen zijn uitermate flexibel en zeer geschikt voor kleine oplagen. Het plotten kan zelfs per vel verschillend zijn. Dat is uniek.'

### Meer afwerkingsfaciliteiten

'Met deze nieuwe modellen automatische snijplotters richt JWEI zich op alle productiebedrijven – van groot tot klein – van drukwerk en speelt in op de toenemende vraag om klanten meer afwerkingsfaciliteiten en hogere flexibiliteit te kunnen bieden,' aldus Bernard.



JWEI CB0311

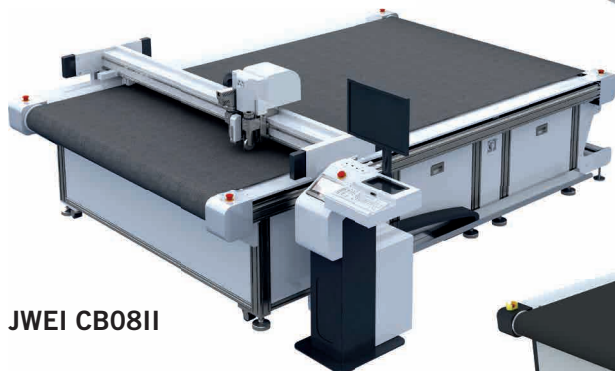

JWEI CB0811

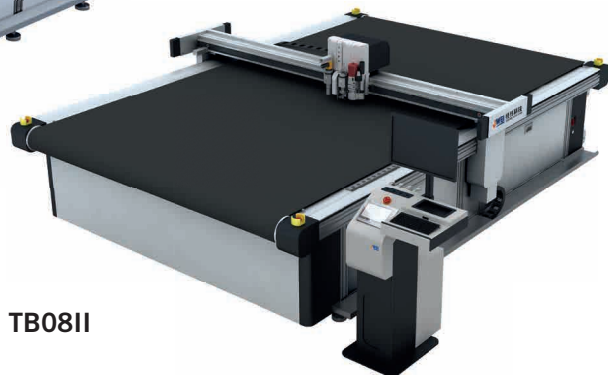

JWEI TB0811

Deze JWEI snij-oplossingen zijn geschikt voor het snijden, slitten en rillen van onder andere verpakkingen, stickers, kaarten, deurhangers en tal van andere materialen en media

## Exclusief distributeur

Voor de snijoplossingen van het merk JWEI is AtéCé Graphic Products door de fabrikant aangesteld als exclusief distributeur voor de Benelux en Duitsland. 'Dit is voor AtéCé een mooie uitbreiding van ons productportfolio, waarmee wij ook andere segmenten in de markt kunnen bedienen', zegt senior product manager Bernard van Stegeren. 'Wij doen al jaren zaken met deze fabrikant op het gebied van flatbed snijtafels voor PrintCare stripplaten en lakdoeken. We hebben dan ook een langdurige, zeer goede en betrouwbare relatie met Jingwei Systemtechnik Ltd.'

Voor meer informatie over JWEI snij-oplossingen:  
Bel of mail Bernard van Stegeren  
M +31 6 13 92 20 57 • bvanstegeren@atece.nl



# JWEI gebruikers aan het woord

## De Lithografen uit Haarlem

Danny de Wilde, directeur van De Lithografen uit Haarlem: 'Onze nieuwe JWEI snijplotter verwerkt vellen op het grootformaat 800 x 600 mm. Daarmee hebben we een all-round snij-, ril en slit-oplossing in huis. Ook kunnen we nu kleurproeven op het juiste formaat en in de uiteindelijke uitvoering aanleveren. Met onze nieuwe aanwinst kunnen we onze klanten nog meer creatieve toepassingen en gepersonaliseerde mogelijkheden bieden. Met de komst van de Jwei snijplotter zijn onze afwerkingsfaciliteiten nog veelomvatter en kunnen we nog sneller schakelen. Dat past bij ons, dat spreekt ons aan. We zijn dan ook blij met onze nieuwe JWEI.'



## Dekker Creatieve Media & Druk



Bram Dekker, directeur / eigenaar van Dekker Creatieve Media & Druk: 'In onze nieuwe JWEI snijplotter worden de vellen automatisch ingevoerd en uitgelegd. Daar heeft onze operator tijdens het proces geen omkijken meer naar. De snijplotter is uitermate geschikt voor kleine oplagen en dus heel flexibel. Het plotten kan zelfs, door de vernuftige camera-registratie, per vel verschillend zijn en dat is zeker uniek.'

## Printenbind.nl

Bart van Diepen, directeur van Printenbind.nl: 'Wij waren op zoek naar een robotsnijder voor het snijden, slitten en rillen van onder andere stickers, kaarten en doosjes. Wat ons aansprak aan deze nieuwe plotter is de feeder. Daarmee kunnen we een stapel vellen tot een formaat van 600 x 400 mm inleggen, die de vellen automatisch invoert en uitlegt.'



We zijn blij met onze nieuwe JWEI

## PrintCare plotters - made by JWEI

Speciale PrintCare plotters voor het plotten van stripplaten en lakdoeken.

Type	Camera *	Snijgebied
PrintCare plotter 15C	Ja	1380 x 800 mm
PrintCare plotter 15	Nee	1500 x 1100 mm
PrintCare plotter 20	Nee	2000 x 1250 mm
PrintCare plotter 25	Nee	2500 x 1650 mm
PrintCare plotter CB031816	Ja	1800 x 1600 mm

\*) Voor herkenning printmarkering

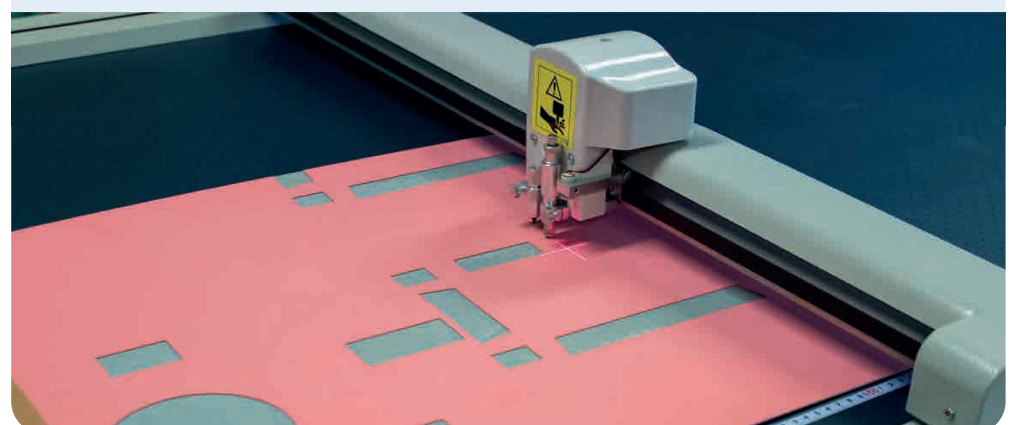





Wim van Mastrigt gaat helpen om het AtéCé inktmerk Deutsche Druckfarben verder uit te bouwen

## Gepokt en gemazeld in offsetinkten

Recent is **Wim van Mastrigt** als business development manager het team komen versterken. Hij gaat zich - met al zijn kennis van de drukinkt business - inzetten voor de expansie van de volledige range van ons eigen inktmerk Deutsche Druckfarben.

Bert Schelhaas: 'Wim is gepokt en gemazeld in offsetinkten. Wij zijn blij dat hij zijn carrière voortzet bij AtéCé. Wim gaat ons beslist verder helpen met ons eigen merk Deutsche Druckfarben. Daar zien we - ondanks dat offsetinkt geen groeiemarkt is - voldoende mogelijkheden in. In eigen land gaan we Wim z'n kennis van de markt inzetten om in het segment verpakingsdrukwerk en UV een betere marktpositie te bereiken. Internationaal zal Wim zich samen met onze collega's richten op distributeurs. In Duitsland hebben we met Deutsche Druckfarben al een behoorlijk volume, maar ook daar is verder groeien onze ambitie.'

Wim van Mastrigt: 'De keuze voor de nieuwe uitdaging bij AtéCé was voor mij niet zo moeilijk. Ik ken Bert Schelhaas al een groot deel van mijn werkzame leven in de inkt business. Dat is al meer dan 25 jaar. Toen deze mogelijkheid bij AtéCé voorbij kwam, hoefde ik niet lang na te denken. AtéCé weet ondanks alles, jaar in, jaar uit, te groeien. Daar is de strategie van AtéCé opgericht en dat werpt z'n vruchten af. Ik zie het als een uitdaging om ook m'n steentje aan die groeiestrategie bij te dragen. Samen met de zeer ter zake kundige professionals die AtéCé aan boord heeft. Want met de kennis van inkten en andere verbruiksmaterialen zit het wel goed bij AtéCé.'

**Wim van Mastrigt** was tot voor kort algemeen directeur bij zowel het offset - als flexo bedrijf van Van Son drukinkten in Hilversum, waar hij in 1995 in dienst kwam als Export Area Manager. Beide bedrijven zijn in 2017 door de eigenaar verkocht aan respectievelijk het Japanse T&K Toka en de Duitse drukinktfabrikant Siegwerk.



Deutsche Druckfarben drukinkten en vernissen worden volgens eigen AtéCé receptuur in Europa geproduceerd

**Deutsche Druckfarben** is het eigen merk drukinkten en vernissen van AtéCé. Deze inkten worden volgens eigen receptuur in Europa geproduceerd. Deutsche Druckfarben heeft een compleet programma 'high quality' inkten, geschikt voor plano- en rotatiedruk. Binnen het productportfolio van Deutsche Druckfarben zijn onder andere leverbaar: inkten voor proceskleuren, PMS kleuren, LED UV / H-UV / LE UV / HR-UV, low migration en speciale inkten.



Met de kennis van inkten en andere verbruiksmaterialen zit het wel goed bij AtéCé

**AtéCé**  
GRAPHIC PRODUCTS

## Value Added Kodak Dealer

AtéCé Graphic Products levert het complete Kodak programma: offsetplaten, workflow oplossingen, CTP apparatuur en de digitale drukpersen NexPress en Nexfinity. 'We zijn al veel jaren Kodak dealer en uitgegroeid tot de grootste in de Benelux', zegt verkoopdirecteur **Remco Smit**. 'Dat komt mede door het uitstekende partnership dat wij met Kodak hebben. We vullen elkaar naadloos aan.'



**Niek Holtus**, als Channel Account Manager in de Benelux verantwoordelijk voor verkoop via Kodak dealers, bevestigt dat. 'De specialisten bij AtéCé beschikken over een grote dosis prepress kennis en ervaring. Daarmee onderscheidt AtéCé zich in de markt en is voor ons, wat wij noemen, een 'Value Added Kodak Dealer.'

### Offsetplaten

De offsetplaten van Kodak zijn bij AtéCé de meest verkochte. Waarom? Omdat alle platen van topkwaliteit en betrouwbaar zijn. De thermische platen Electra XD en Trillian SP kenmerken zich door een laag chemicaliënverbruik en lage gebruikskosten. Daarnaast levert AtéCé ook de Sonora X offsetplaten. Bij deze procesloze platen worden geen chemicaliën gebruikt. Daarom stappen steeds meer drukkerijen, die groener en economischer willen drukken, over op deze procesloze offsetplaten van Kodak.



### Offsetplaatbelichters

Vanzelfsprekend levert AtéCé naast offsetplaten ook de offsetplaatbelichters van Kodak. Ook daarmee onderscheidt Kodak zich met de gepatenteerde unieke 'Square Spot' technologie van andere aanbieders en mag zich de nummer één in dit marktsegment noemen. Ook hier zijn betrouwbaarheid en bedrijfszekerheid de kernwoorden. AtéCé levert zowel de Kodak Magnus alsook de Trendsetter 400/800 lijn.



### Workflow

Een andere tak van sport binnen Kodak zijn de workflow oplossingen. Ook daarin heeft Kodak - met meer dan 20 jaar ervaring - een stevig positie weten op te bouwen. Met die kennis en ervaring én de geavanceerde Kodak Prinergy workflowoplossingen is het mogelijk om bedrijfsprocessen nog efficiënter te maken. Wilt u weten hoe? Neem gerust contact op en onze workflow experts rekenen u met behulp van een nauwkeurige analyse helder voor, wat u met een investering in Kodak Prinergy workflow oplossingen kan besparen.

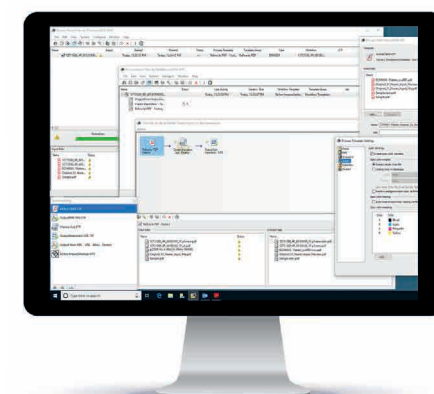

### Digital printing

Als het om digital printing gaat behoort Kodak tot één van de pioniers. De Kodak Nexpress was één van de eerste digitale offsetpersen. De ontwikkelingen hebben niet stil gestaan, integendeel. Kodak heeft continu geïnvesteerd in verbetering van onder andere de afdrukkwaliteit en optimalisatie van het kleurbeeld en is daarin met verve geslaagd. Van zowel de Kodak Nexpress, alsook de nieuwste generatie Kodak Nexfinity komen topkwaliteit afdrucken, die zonder enige terughoudendheid tot de allerbeste gerekend mogen worden.



Voor meer informatie over het complete Kodak programma: Bel of mail Patrick Hoeve  
M +31 6 22 78 19 47 • phoeve@atece.nl







## Nieuwe snijproductielijn PrintCare onderlegkarton en -folie

AtéCé heeft geïnvesteerd in een nieuwe productielijn voor het op maat snijden van onderlegkarton en -folie. 'Dit sluit goed aan op het converteren van rubberdoeken, stripdoeken en lakplaten, waarmee wij binnen Europa – in alle bescheidenheid – zijn uitgegroeid tot één van de grotere spelers', zegt senior product manager **Bernard van Stegeren**. 'De reden om deze producten onder onze merknaam PrintCare op de markt te brengen, is dat wij onze afnemers een totaalpakket willen bieden.'

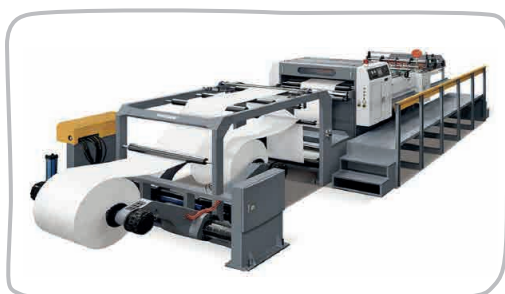

### Het juiste onderlegmateriaal

'Met onze nieuwe productiefaciliteiten zijn wij in staat om voor iedere offsetdrukker – plano of rotatie – het juiste onderlegmateriaal op maat te snijden en te leveren. Daartoe hoort ook PrintCare U-Pack, de originele kwaliteit Marks, gekalibreerd onderlegkarton. Daarnaast bevat het leveringsprogramma diverse soorten (zelfklevende) onderlegfolies, die wij net als het onderlegkarton, in verschillende formaten en diktes kunnen leveren.'

### One stop shopping

'Waarom AtéCé deze producten in eigen huis op maat gaat snijden? Wij willen onze relaties een one stop shopping oplossing bieden, met alle voordelen van dien. Onze doeken en platen worden voor talloze toepassingen, zoals commercieel drukwerk, verpakkingsdrukwerk, labelprinting, beveiligd drukwerk, enveloppen en noem maar op, gebruikt. In alle gevallen is er ook onderlegmateriaal nodig. Door die producten zelf op maat te snijden, zijn we flexibeler en in staat om deze tegen een nog betere prijs-/prestatie verhouding te leveren.'



Voor meer informatie over **PrintCare** onderlegmateriaal:  
Bel of mail **Bernard van Stegeren**  
M +31 6 13 92 20 57 • [bvanstegeren@atece.nl](mailto:bvanstegeren@atece.nl)



Er is een speciale **PrintCare** onderlegmateriaal product brochure samengesteld. De digitale brochure is te downloaden via [www.atece.nl](http://www.atece.nl). De printversie is aan te vragen via [info@atece.nl](mailto:info@atece.nl).

**Met onze nieuwe productiefaciliteiten is AtéCé in staat om voor iedere offsetdrukker – plano of rotatie – het juiste onderlegmateriaal op maat te snijden en te leveren**



Galaxy Lock 3 dispersielak is uitermate geschikt voor het veredelen van drukwerk dat door veel verschillende mensenhanden gaat

## Beschermt tegen bacteriën en virussen

AtéCé Graphic Products introduceert op de Benelux markt een nieuwe **Galaxy Lock 3 dispersielak**, dat drukwerk bescherming biedt tegen bacteriën, virussen, schimmels en sporen. De nieuwe Galaxy Lock 3 dispersielak is – zeker in dit door het coronavirus geteisterde tijdperk – uitermate geschikt voor het veredelen van drukwerk dat door veel verschillende mensenhanden gaat. Of het nu gaat om tijdschriften, boeken, omslagen, menukaarten, verpakkingen of noem maar op. Dit drukwerk is een drager van een groot aantal schadelijke virussen, schimmels en bacteriën en vormt dus een risico voor de gezondheid.

### Kiemreductie kan oplopen tot 99,5%

De nieuwe antimicrobiële lak is ontwikkeld door Varcotec in samenwerking met de Universiteit van Regensburg (Duitsland) en getest volgens DIN ISO 22196 (mod.) door het onafhankelijke Fraunhofer Instituut IVV in München. Volgens de testresultaten kan de kiemreductie oplopen tot 99,5%. Het werkingsprincipe is klinisch getest en toont een langdurig effect aan. Dit antimicrobiële effect wordt geactiveerd door zichtbaar licht en zuurstof, waardoor ziektekiemen geïnactiveerd en hygiëne hiaten permanent afgesloten worden.



Voor meer informatie over **Galaxy Lock 3** dispersielak:  
Bel of mail **Bernard van Stegeren**  
M +31 6 13 92 20 57 • [bvanstegeren@atece.nl](mailto:bvanstegeren@atece.nl)



Er is een speciale **Galaxy Lock 3** dispersielak product brochure samengesteld met alle ins & outs van de nieuwe vochtwater toevoegmiddelen. De digitale brochure is te downloaden via [www.atece.nl](http://www.atece.nl). De printversie is aan te vragen via [info@atece.nl](mailto:info@atece.nl).

**De nieuwe, innovatieve, gepatenteerde Galaxy Lock 3 dispersielak biedt drukwerk bescherming tegen bacteriën, virussen, schimmels en sporen**



samen

sterker

sterker

samen

## Samen sterker, sterker samen

AtéCé is met Igepa Belux N.V. in Aalter (BE) een samenwerking aangegaan voor de levering van grafische verbruiksmaterialen op de Belgische / Luxemburgse drukkerijmarkt.

'AtéCé is voor ons dé partner die ons op onze lokale BeLux markt verder kan helpen', zegt **Serge De Crits**, Sales Director Graphical Communication bij Igepa Belux. 'Er komt bij het leveren van grafische verbruiksmaterialen meer kijken, dan je in eerste instantie zou denken, is onze ervaring. AtéCé beschikt op dat gebied over alle productkennis en technische specialisten, die dagelijks bij drukkerijen over de vloer komen. Dat zijn belangrijke pijlers in onze samenwerking. Daar kunnen wij voor onze klanten volledig een beroep op doen. Bovendien heeft AtéCé een compleet productgamma aan grafische verbruiksmaterialen. Dat bevat alles wat nodig is om kwaliteitsdrukwerk te maken.'

### Technische kennis en support

**Remco Smit**, verkoopdirecteur Benelux, vervolgt: 'Dat is precies het uitgangspunt om van onze samenwerking een succes te maken. Onze kennis en praktijkervaring zijn daarin een belangrijke toegevoegde waarde. Wij gaan Igepa en haar klanten ondersteunen om onze grafische kwaliteitsproducten optimaal in te zetten. Dat doen we met een compleet programma grafische supplies tegen een optimale prijs-/prestatie verhouding én met technische kennis en support. Igepa is de marktleider van de Belgische grafische industrie. We gaan onze sterke punten combineren met Igepa's commerciële en logistieke slagkracht.'



### Terug op het oude nest

Het betekent ook dat de rechtstreekse verkoop-activiteiten van AtéCé zijn overgedragen aan Igepa Belux. Uit het Belgische AtéCé team is **Frank Nevejans** teruggekeerd bij zijn voormalige werkgever en weer in dienst bij Igepa Belux. Frank: 'Inhoudelijk is er niet veel veranderd. Ik ben als accountmanager terug op het oude nest. Ik houd me voor zo'n 80% met de verkoop van grafische verbruiksmaterialen en 20% met de technische ondersteuning bij drukkerijen in Vlaanderen bezig. Daar hoeft ik mij niet meer voor te stellen, bij de meesten kom ik al jaren. Ik heb nu natuurlijk nog veel meer kennis van AtéCé producten dan voorheen. Ik bewaar mooie herinneringen aan een leerzame periode bij de Nederlandse supply producent en aan de contacten met de leuke (ex)collega's die daar werken.'



Igepa levert op de grafische BeLux markt de volgende AtéCé merken:

PrintCare	Galaxy	PressClean
<ul style="list-style-type: none"> <li>• Rubberdoeken</li> <li>• Stripdoeken</li> <li>• Lakplaten</li> <li>• Onderlegmateriaal</li> </ul>	<ul style="list-style-type: none"> <li>• Perschemicaliën</li> <li>• Dispersielakken</li> <li>• UV lakken</li> <li>• Supplies</li> </ul>	<ul style="list-style-type: none"> <li>• Wasdoekrollen</li> <li>• Schoonmaakdoekjes</li> </ul>

### Spin in het web

Voor **Filip Helsen** verandert er ook niet zo heel veel. Hij blijft wel AtéCé-er en gaat zich bezighouden met de technische ondersteuning van Igepa klanten op de Belgische / Luxemburgse markt. Hij kent de technische kant van het grafische vak vanuit de praktijk. Ook kent hij de meeste drukkerijen van binnen. Net als Frank heeft hij de producten van AtéCé en de toepassingen ervan nog beter leren kennen. Filip was voorheen bij Igepa als technisch commercieel medewerker ondersteunend aan de buitendienst. In feite is hij dat nu ook weer. Filip is in de nieuwe samenwerking als het ware de spin in het web en aanspreekpunt voor de mensen van Igepa én de technische mensen van AtéCé. Daarmee beschikt hij over de juiste contacten die nodig zijn, om optimaal invulling te geven aan zijn rol in de technische ondersteuning van Igepa klanten.



### Klanten nog beter bedienen

**Serge De Crits**: 'Het uitgangspunt van de samenwerking is dat klantcontacten van Igepa en productkennis van AtéCé hand in hand gaan. Zodoende maken we optimaal gebruik van elkaars sterktes. Daar gaan onze klanten gegarandeerd hun voordeel mee doen. Wij zijn er van overtuigd dat wij daardoor onze grafische klanten nog beter kunnen bedienen. Of zoals wij dat zeggen: "Igepa Belux en AtéCé zijn samen sterker en sterker samen!"



Igepa

Igepa Belux nv is actief in België en Luxemburg en is een gespecialiseerde totaalleverancier van alle producten voor de markt van grafische communicatie en VisCom: van kantoorpapier tot verpakkingsproducten en hygiëneartikelen. Igepa telt 290 werknemers, realiseert een omzet van 160 miljoen euro en behoort tot de Duitse Igepa Group, actief in 29 landen. Igepa beheert de totale flow: van voorraad in eigen magazijnen, bestellingen, tot en met de levering door eigen vrachtwagens. De focus ligt op verkoop met service. [www.igepa.be](http://www.igepa.be).



Het uitgangspunt van de samenwerking is dat klantcontacten van Igepa en productkennis van AtéCé hand in hand gaan



sterker

samen

samen

sterker



## TOUR FOR LIFE



## Tour for Life verplaatst naar 2021

De coronamaatregelen hebben een streep gehaald door de sportieve ambities van onze accountmanager **Jurgen Bekker** en ook de **AtéCé Wielertourtocht** is dit voorjaar niet verreden.

### Fit aan de start

Jurgen had zich ingeschreven voor **Tour for Life**. De start van deze achtdaagse wielertoer is in Bardonecchia in Italië en de finish ligt in Sittard in Zuid Limburg. Het totale traject is 1.300 kilometer en het aantal hoogtemeters is 19.000 meter. De editie van 2020 gaat deze zomer helaas niet door en is verplaatst naar 2021. Voor Jurgen betekent het dat hij blijft trainen, want hij wil volgend jaar op 29 augustus 2021 fit aan de start van Tour for Life staan.

### Sponsorbedragen blijven staan

Het betekent ook dat alle binnengekomen sponsorbedragen van particulieren en zakelijke relaties – net als de logo's op het wielershirt – voor 2021 blijven staan. Relaties die Jurgen willen sponsoren – maar dat nog niet gedaan hebben – kunnen dat nog steeds doen en helpen om de opbrengsten voor het Daniel den Hoed Fonds nog hoger te maken. Op de MVO pagina op [atece.nl](http://atece.nl) doet Jurgen zijn verhaal waarom hij zich sportief wil inzetten voor dit goede doel. Ook is er een speciale sponsorpagina op:

[www.tourforlife.nl/jurgen-bekker-tour-for-life-2020](http://www.tourforlife.nl/jurgen-bekker-tour-for-life-2020).



### AtéCé Graphic Products

**Hoofdkantoor / Productie lakken en chemie**  
Molenwerf 14 • 1911 DB Uitgeest  
T +31 251 31 91 09 • [info@atece.nl](mailto:info@atece.nl)

**Distributiecentrum / Converteren rubberdoeken en wasdoekrollen**  
Ivoorstraat 13 • 1812 RE Alkmaar



- Computer to plate
- Workflow
- Digital Printing
- Offsetpersen
- Offsetplaten
- Rubberdoeken
- Perschemicaliën
- Drukinkten en vernissen
- Dispersie- en UV lakken
- Inkt- en vochtrollen
- Wasdoekrollen
- Drukkerij materialen
- Meetinstrumenten
- Digitale drukwerkveredeling
- Snijplotters

## NIEUW



**Nova**  
safety

## Persoonlijke beschermingsproducten



VEILIGHEIDSKLEDING



GEZICHTBESCHERMING

Onder de merknaam **Nova Safety** introduceert AtéCé een complete lijn persoonlijke beschermingsproducten, zoals reinigings- en desinfectiemiddelen, gezichtsbeschermingsmaskers en mondkapjes, veiligheidsoveralls, temperatuurmeters en meer.

U kunt deze Nova Safety persoonlijke beschermingsproducten online bestellen op: [www.novasafety.nl](http://www.novasafety.nl)



MASKERS



TEMPERATUURMETERS



REINIGEN EN DESINFECTIE



### AtéCé Wielertourtocht

Ook de traditionele **AtéCé Wielertourtocht**, die in april voor de vijfde keer verreden zou worden, is uitgesteld, maar niet afgesteld. Het is de bedoeling dat deze klassieker dit najaar gereden wordt. Zodra de datum bekend is, worden alle wielertourtocht liefhebbers – en dat zijn er ieder jaar meer – daarover geïnformeerd. Vertrek en aankomst blijven bij Uitspanning 't Peeske in Beek.

De **AtéCé Béter & Compléter krant** is een idee & initiatief van Peter Zwetsloot Communicatie (content) en Danto Creatieve Communicatie (opmaak).

Alle beelden, tenzij anders vermeld, zijn gemaakt door Giuseppe Toppers, Danto.

De AtéCé Béter & Compléter krant is gedrukt met Siegwark LED UV inkten op een Komori GL840P achtkleuren drukpers bij Deltabach.

Deze krant is gedrukt op MultiDesign® Original White, een helderwit, houtvrij, ongestreken premium offset papier met een mat oppervlak en een rijk papiergevoel, uit de collectie van Papyrus.



Colofon